SVILUPPO TRAMEZZATURE IN CARTONGESSO

UBICAZIONE	LUNGHEZZA [m]	ALTEZZA [m]	SUPERFICIE [mq]
2	10.05	3.20	32.15
Detrazione porte	2.40	2.15	- 5.15
21	0.90	2.15	1.95
27	0.80	2.15	1.70
37	2.85	3.20	9.10
Detrazione porte	1.4	2.15	- 3.00
39	2.80	3.20	8.95
TOTALE			**48.70**

NUOVE PORTE

TIPOLOGIA	MODELLO	QUANTITÀ	LARGHEZZA NETTA [m]	ALTEZZA NETTA [m]	SUPERFICIE [mq]
AL 0.70/2.10	MA R40	2	0.70	2.10	2.94
AL 0.80/2.10	MA R40	4	0.80	2.10	6.72
AL 0.90/2.10	MA R40	3	0.90	2.10	5.67

Destinazione d'uso

1	Corridoio	21	Degenza
2	Sala Medici	22	WC Degenza
3	Spogliatoio Medici	23	Sala Infermieri
4	WC Sala Medici	24	Medicheria
5	Degenza	25	Degenza
6	WC Degenza	26	WC Degenza
7	Lustoteca	27	Degenza
8	Degenza	28	WC Degenza
9	WC Degenza	29	Degenza
10	Degenza	30	WC Degenza
11	WC Degenza	31	Deposito
12	Degenza	32	Vuotatoio Lavapale
13	WC Degenza	33	Deposito Rifiuti
14	Medicheria	34	Deposito Sporco
15	Degenza	35	Cucina
16	WC Degenza	36	Spogliatoio Infermieri
17	Deposito	37	WC Spogliatoio
18	WC/H Utenti	38	Stanza Caposala
19	Spogliatoio Personale	39	Stanza Primario
20	WC Personale	40	Deposito

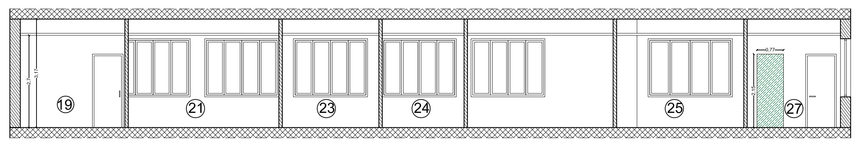

SEZIONE D-D'
SCALA 1:50

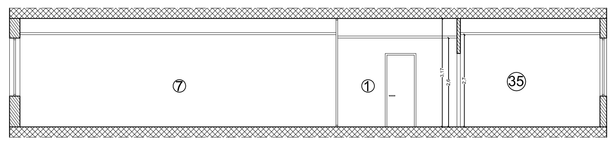

SEZIONE C-C'
SCALA 1:50

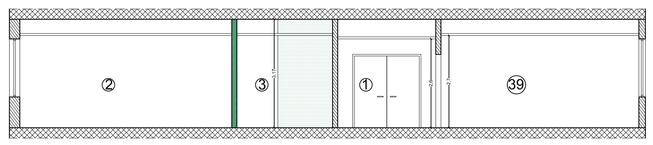

SEZIONE B-B'
SCALA 1:50

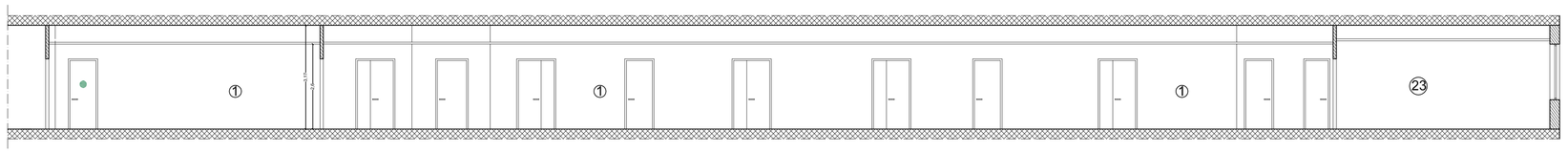

SEZIONE A-A'
SCALA 1:50

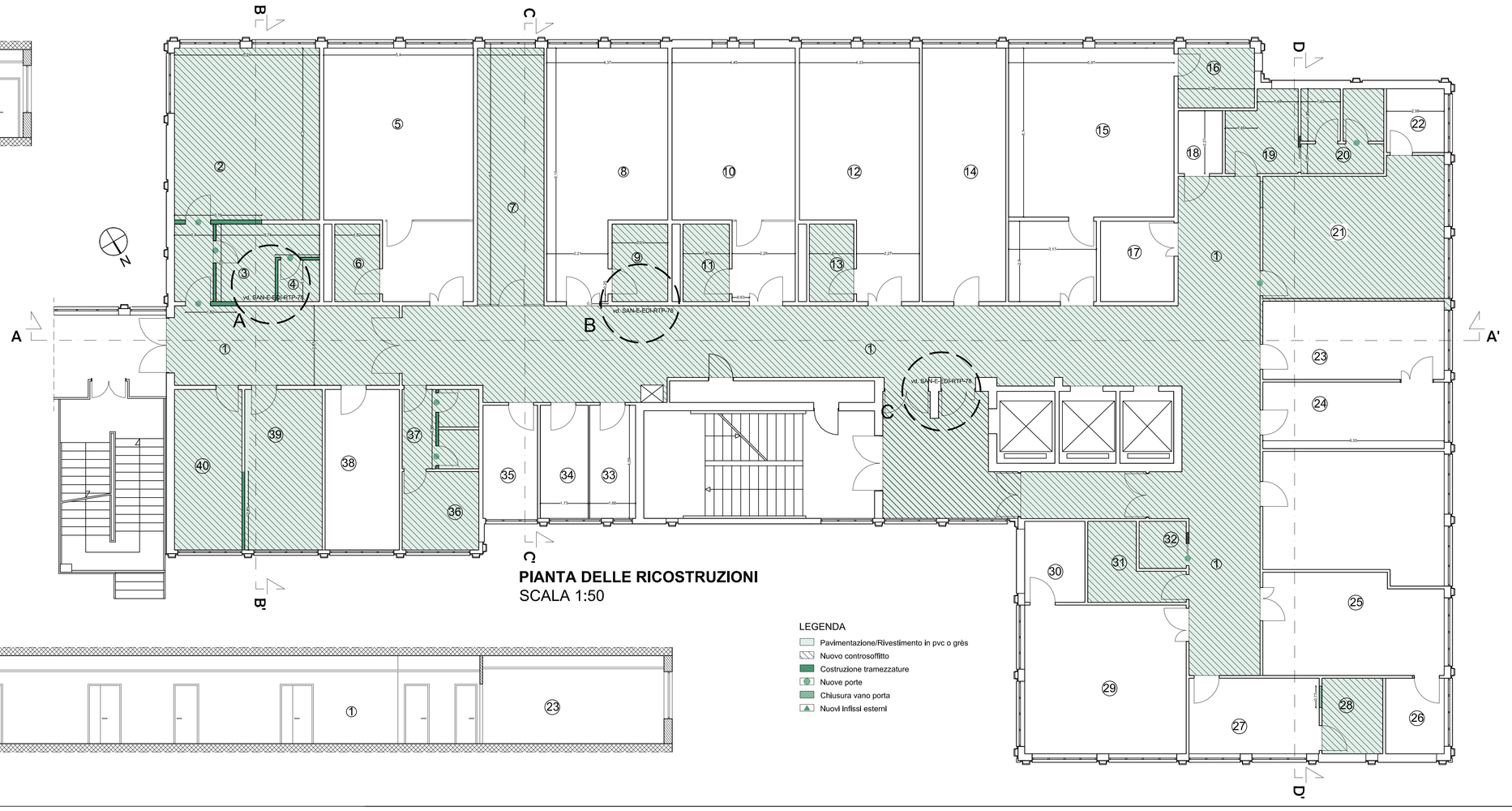

PIANTA DELLE RICOSTRUZIONI
SCALA 1:50

LEGENDA
- Pavimentazione/Rivestimento in pvc o grès
- Nuovo controsoffitto
- Costruzione tramezzature
- Nuove porte
- Chiusura vano porta
- Nuovi Infissi esterni

Presidio Ospedaliero Santobono
Planimetria generale
scala 1:1000

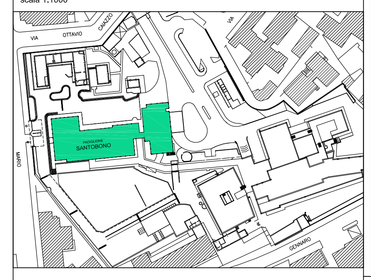

PRESIDIO OSPEDALIERO SANTOBONO
VIA MARIO FIORE, 6, NAPOLI

SANTOBONO PAUSILIPON

OGGETTO

PROGRAMMA STRAORDINARIO DI INVESTIMENTI
ART. 20 LEGGE 67/1998
COMPLETAMENTO FASE III

D) PLNIMETRIA GENERALE ED ELABORATI GRAFICI

DESCRIZIONE ELABORATO

PROGETTO DI FATTIBILITA'
- ☒ OPERE CIVILI
- ☐ IMPIANTI MECCANICI
- ☐ IMPIANTI ELETTRICI E SPECIALI

PADIGLIONE SANTOBONO
PIANO QUARTO
REPARTO DIALISI E NEFROLOGIA

Pianta e sezioni con le ricostruzioni

Nome elaborato: TAVOLA 05 — Scala: 1:50

No.	Descrizione	Data	Redatto	Verificato	Approvato
1					
2	Prima emissione				

IL PRESENTE DISEGNO È PROPRIETÀ DELL'ISTITUTO PASCALE. NON PUÒ ESSERE RIPRODOTTO O COMUNICATO A TERZI SENZA AUTORIZZAZIONE SCRITTA DELL'ISTITUTO